









	Nr.: 1	LEGENDE:
[H1] S.1	Name: Verteiler 0.1	 Heizung  Vorlauf  Rücklauf  Vorlauf UKD  Rücklauf UKD  Fußbodenheizung Vorlauf  Fußbodenheizung Rücklauf  Fußbodenheizungsverteiler
	MS: 118 kg/h	
	Q: 1387 W	
	Heiztr.: 6	
	dP: 1490 Pa	
[H2] S.2	Nr.: 2	
	Name: Verteiler 0.2	
	MS: 120 kg/h	
	Q: 2692 W	
	dP: 580 Pa	
[H3] S.3	Nr.: 3	
	Name: Verteiler 0.3	
	MS: 122 kg/h	
	Q: 2556 W	
	dP: 540 Pa	
[H4] S.4	Nr.: 4	
	Name: Verteiler 0.4	
	MS: 95 kg/h	
	Q: 1773 W	
	dP: 540 Pa	
[H5] S.5	Nr.: 5	
	Name: Verteiler 0.5	
	MS: 104 kg/h	
	Q: 7955 W	
	dP: 13440 Pa	

HINWEIS:

Die Zuleitungen der Fußbodenheizkreise in Fremdräumen ist zu dämmen.

Heizung

 Vertriebs-Nr.
Verlegebohle
Fläche

HINWEIS:
Die Zuleitungen sind im Fußboden zu verlegen!
Fremdleitungen sind nicht zulässig!

Die Zule
Fußbod
Fremdrö

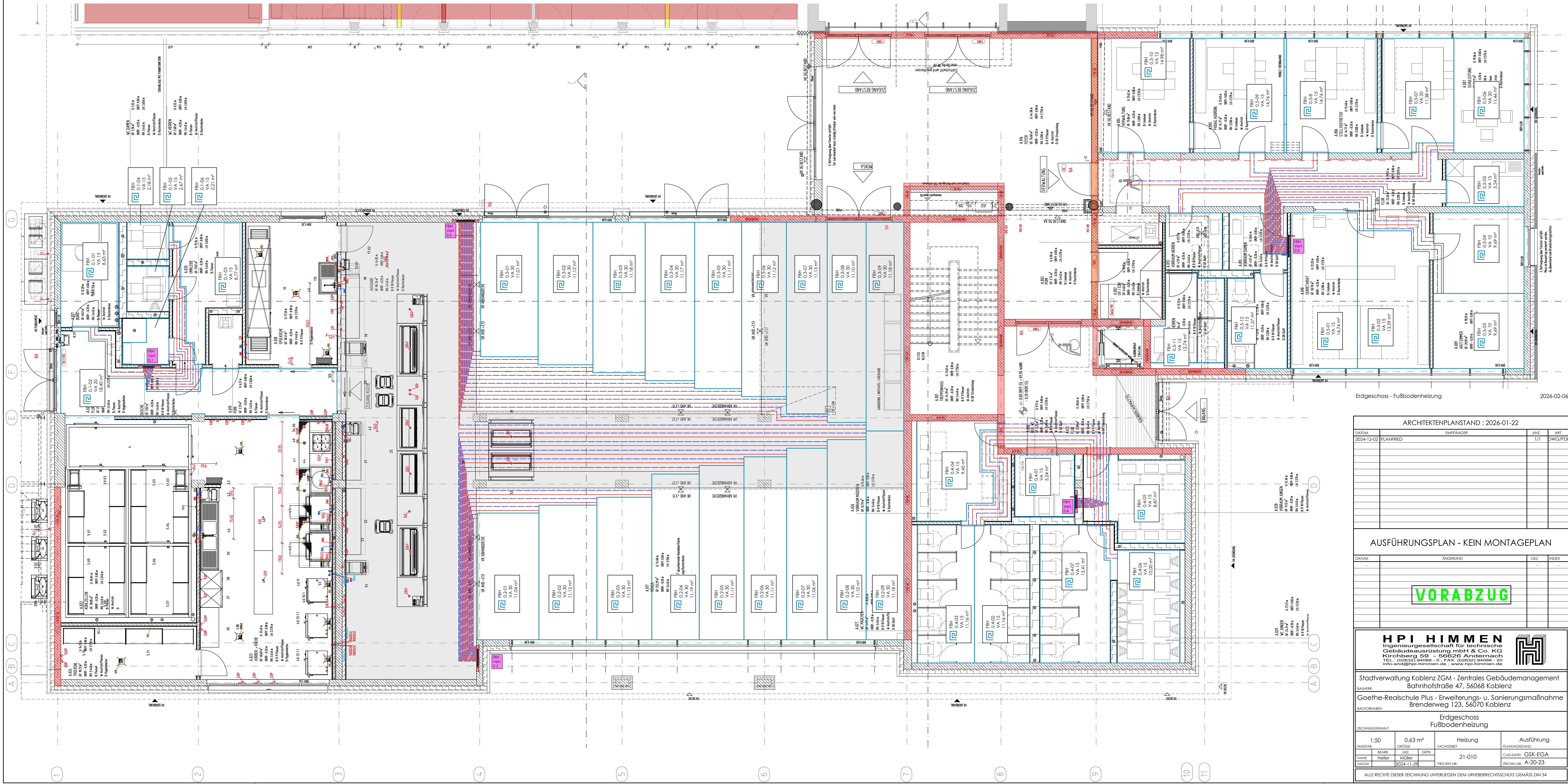

2026-02-06

<h1 style="text-align: center;">HPI HIMMEN</h1> <p style="text-align: center;">Kriegensgesellschaft für technische Gebäudeausrüstung mH & Co. KG Kirchenweg 9, 56626 Andernach TEL. (02632) 9488-0, FAX. (02632) 94088-20 info-and@gpi-himmen.de, www.gpi-himmen.de</p>					
<p>Stadtverwaltung Koblenz ZGM - Zentrales Gebäudemanagement Bahnhofstraße 47, 56068 Koblenz</p> <p>Goethe-Realschule Plus - Erweiterungs- u. Sanierungsmaßnahme Brenderweg 123, 56070 Koblenz</p>					
ZEICHNUNGSINHALT		Erdschoss Fußbodenheizung			
1:50	0,63 m ²	Heizung		Ausführung	
MASSSTAB	GROSSE	FACHBEZUG	PLANUNGSSTAND		
BEARB.	GEZ.				
NAMEN	Heller Müller	21-010		CAD-DATUM GSK-EGA	
DATE	2024-11-29	PROJEKT-NR.		ZEICHN.-NR. A-20-23	
<p>ALLE RECHTE DIESER ZEICHNUNG UNTERLIEGEN DEM URHABERRECHTSSCHUTZ GEMÄSS DIN 34</p>					